

[Redacted]

(vardas, pavardē)

[Redacted]

(gyvenamoji vieta)

tel. [Redacted]

el.p. [Redacted]

(telefonas, el. paštas)

@ gmail. com

Administrācijas direktoriui

(adresatas)

PRAŠYMAS

DĒL ģimīs ohlypo pagrindinis naudojimo pasiskirtis ir naudojimo būdo keitimo 2022 - 09 - 13

Prašau patvirtinti ģimīs ohlypo pagrindinis ģimīs naudojimo pasiskirtis ir būdą. ģimīs ohlypo kadastrinis nr. 8854/0002: 234 Rūsnes m. k. v. ģimīs ohlypo adresas: Sīkulis raj. sav. Šķiņķanties ku. Esamā ģimīs ohlypo pagrindinis ģimīs naudojimo pasiskirtis, ģimīs ūhis pasiskirtis ģimīs. Esamās ģimīs ohlypo naudojimo būdas. Ķiti ģimīs ūhis pasiskirtis ģimīs ohlypo pagrindinā ģimīs ohlypo pagrindinis ģimīs naudojimo pasiskirtis: Ķitās pasiskirtis ģimīs pagrindinā ģimīs ohlypo naudojimo būdas: Ķirbučis ir dūķu ģimīs ohlypo pagrindinis pasiskirtis.

[Redacted]

(parašas)

[Redacted]

(vardas, pavardē)

- Prisūdzuma pielikumi: 1. ģimīs ohlypo Reģistrācijas turtas reģistrācija izdevu kopija, 1 egz. 2. ģimīs ohlypo plāna kopija, 1 egz.

**VALSTYBĖS ĮMONĖ REGISTRŲ CENTRAS**

Lvivo g. 25-101, 09320 Vilnius, tel. (8 5) 2688 262, el. p. info@registrucentras.lt  
Duomenys kaupiami ir saugomi Juridinių asmenų registre, kodas 124110246

**NEKILNOJAMOJO TURTO REGISTRO DUOMENŲ BAZĖS IŠRAŠAS**

2022-09-14 10:48:10

**1. Nekilnojamojo turto registre įregistruotas turtas:**

Registro Nr.: 44/1099548  
Registro tipas: Žemės sklypas  
Sudarymo data: 2008-05-20  
Šilutės r. sav., Rusnės sen., Šyškrantės k.

**2. Nekilnojamieji daiktai:**

2.1.

Žemės sklypas  
Šilutės r. sav., Rusnės sen., Šyškrantės k.  
Unikalus daikto numeris: 4400-1578-5745  
Žemės sklypo kadastro numeris ir kadastro vietovės pavadinimas: 8854/0002:234 Rusnės m. k.v.  
Daikto pagrindinė naudojimo paskirtis: Žemės ūkio  
Žemės sklypo naudojimo būdas: Kiti žemės ūkio paskirties žemės sklypai  
Žemės sklypo plotas: 0.4600 ha  
Žemės ūkio naudmenų plotas viso: 0.4600 ha  
iš jo: pievų ir natūralių ganyklų plotas: 0.4600 ha  
Žemės ūkio naudmenų našumo balas: 25.0  
Matavimų tipas: Žemės sklypas suformuotas atliekant preliminarinius matavimus  
Vidutinė rinkos vertė: 1282 Eur  
Vidutinės rinkos vertės nustatymo data: 2008-05-27  
Kadastro duomenų nustatymo data: 2007-11-12  
Teritorija, kurioje taikomos specialiosios žemės naudojimo Elektroninių ryšių tinklų elektroninių ryšių infrastruktūros apsaugos zonos (III skyrius, sąlygos: vienuoliktasis skirsnis)  
Teritorijos unikalus numeris: 100346100  
Teritorijos nustatymo data: 2022-03-24  
Žymos apie teritoriją padarymo data: 2022-04-04

**3. Daikto priklausiniai iš kito registro: įrašų nėra****4. Nuosavybė:**

4.1.

Nuosavybės teisė  
Savininkas [redacted]  
Daiktas: žemės sklypas Nr. 4400-1578-5745, aprašytas p. 2.1.  
Įregistravimo pagrindas: 2008-09-02 Dovanojimo sutartis Nr. 8765  
Įrašas galioja: Nuo 2008-09-16

**5. Valstybės ir savivaldybių žemės patikėjimo teisė: įrašų nėra****6. Kitos daiktinės teisės:**

6.1.

Kelio servitutas - teisė naudotis pėsčiųjų taku (tarnaujantis)  
Daiktas: žemės sklypas Nr. 4400-1578-5745, aprašytas p. 2.1.  
Įregistravimo pagrindas: 2008-04-14 Apskritis viršinininko įsakymas Nr. 4-2477-(1.3)  
Plotas: 0.02 ha  
Įrašas galioja: Nuo 2008-05-27

**7. Juridiniai faktai:**

7.1.

Asmeninė nuosavybė  
Daiktas: žemės sklypas Nr. 4400-1578-5745, aprašytas p. 2.1.  
Įregistravimo pagrindas: 2008-09-02 Dovanojimo sutartis Nr. 8765  
Įrašas galioja: Nuo 2008-09-16

**8. Žymos:**

8.1.

Apribojimas pagal Žemės ūkio paskirties žemės įsigijimo laikinąjį įstatymą ne keisti pagrindinės žemės naudojimo paskirties 5 metus  
Daiktas: žemės sklypas Nr. 4400-1578-5745, aprašytas p. 2.1.  
Įregistravimo pagrindas: 2008-07-03 Valstybinės žemės sklypo pirkimo - pardavimo sutartis Nr. 6423  
Įrašas galioja: Nuo 2008-07-14

**9. Teritorijos, kuriose taikomos specialiosios žemės naudojimo sąlygos:**

9.1.

Valstybiniai parkai (V skyrius, dvidešimt trečiasis skirsnis)  
Daiktas: žemės sklypas Nr. 4400-1578-5745, aprašytas p. 2.1.  
Įregistravimo pagrindas: 2019-06-06 Lietuvos Respublikos specialiųjų žemės naudojimo sąlygų įstatymas Nr. XIII-2166  
2019-12-19 Lietuvos Respublikos žemės ūkio ministro įsakymas Nr. 3D-711  
Plotas: 0.46 ha  
Įrašas galioja: Nuo 2020-01-02

9.2.

Natūralios pievos bei ganyklos (VI skyrius, ketvirtasis skirsnis)  
Daiktas: žemės sklypas Nr. 4400-1578-5745, aprašytas p. 2.1.  
Įregistravimo pagrindas: 2019-06-06 Lietuvos Respublikos specialiųjų žemės naudojimo sąlygų įstatymas Nr. XIII-2166  
2019-12-19 Lietuvos Respublikos žemės ūkio ministro įsakymas Nr. 3D-711

Plotas: 0.46 ha  
Įrašas galioja: Nuo 2020-01-02

- 9.3. Paviršinių vandens telkinių pakrantės apsaugos juostos (VI skyrius, aštuntasis skirsnis)  
Daiktas: žemės sklypas Nr. 4400-1578-5745, aprašytas p. 2.1.  
Įregistravimo pagrindas: 2019-06-06 Lietuvos Respublikos specialiųjų žemės naudojimo sąlygų įstatymas Nr. XIII-2166  
2019-12-19 Lietuvos Respublikos žemės ūkio ministro įsakymas Nr. 3D-711  
Plotas: 0.46 ha  
Įrašas galioja: Nuo 2020-01-02

- 9.4. Paviršinių vandens telkinių apsaugos zonos (VI skyrius, septintasis skirsnis)  
Daiktas: žemės sklypas Nr. 4400-1578-5745, aprašytas p. 2.1.  
Įregistravimo pagrindas: 2019-06-06 Lietuvos Respublikos specialiųjų žemės naudojimo sąlygų įstatymas Nr. XIII-2166  
2019-12-19 Lietuvos Respublikos žemės ūkio ministro įsakymas Nr. 3D-711  
Plotas: 0.46 ha  
Įrašas galioja: Nuo 2020-01-02

10. Daikto registravimas ir kadastro žymos: įrašų nėra

11. Registro pastabos ir nuorodos: įrašų nėra

12. Kita informacija: įrašų nėra

13. Informacija apie duomenų sandoriui tikslinimą: įrašų nėra

Dokumentą atspausdino

**ZĖMĖS SKLYPO PLANAS M1: 5000**

Sklypo plotas 0,46 ha

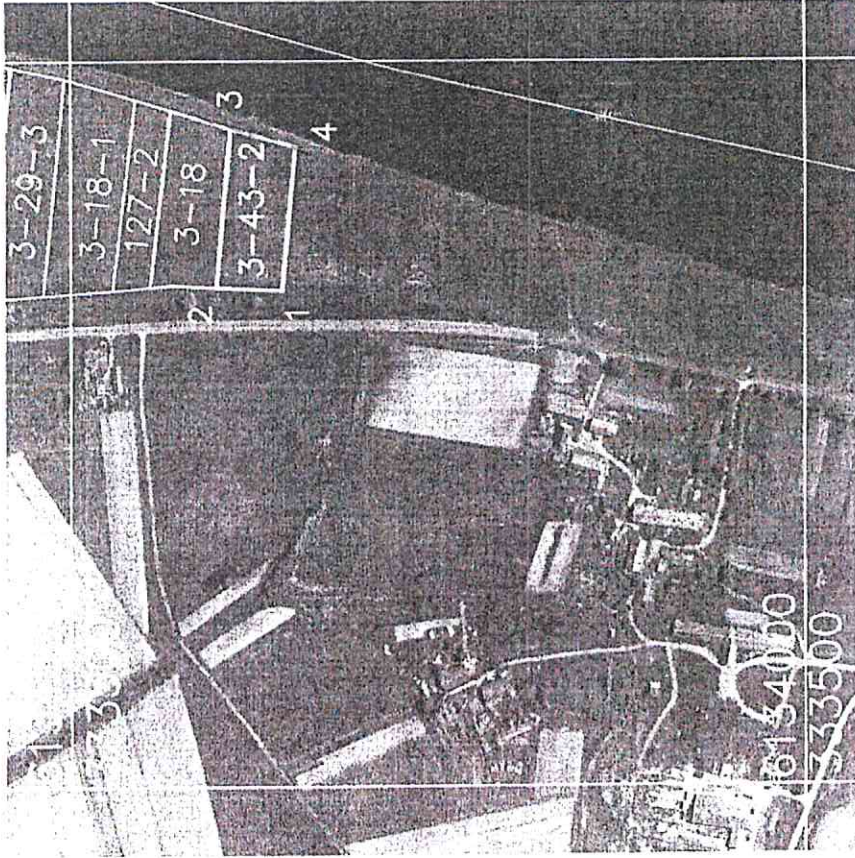

Galvė, namo Nr.	0
Kaimas (miestelis)	Syškiantės
Sonimūnja	Rusnės
Miestas(rajonas)	Silutės
Apskritis	Klaipėdos

Kadastro vietoje	Rusnės 8854
Sklypo Nr.	Kadastrinis numeris
projekto plane	bloko Nr.
<b>3-43-2</b>	0 0 0 2
	1 3 3 4

Gretinybės	Sklypo numeris		Pastabos
	projekto plane	kadastro žemėlapyje	
1-2			Kelias 6,0 m. pločio
2-3			Asmeninio ūkio žeme
3-4			Ūpė "Almala"
4-1			Asmeninio ūkio žeme

Su žemės sklypo ribomis, paženklinomis vietovėje pagal žemės sklypo paženklinimo parodymo aktą, ir nustatytu plotu subinku žemės naudojimas (naudotojas).

(vardas ir pavardė) (parašas) (data)

Žemės sklypo ribos atlinka Rusnės kadastro vietoje žemės naudojimo žemėlapyje, patvirtintame Klaipėdos apskrities viršininko 1999 08 24 įsakymu Nr. 1734 suprojektuotas ribas

Šilutės rajono žemėtvarkos skyriaus vedėjas

Artūras Juočas (parašas) A V

Ribos Nr.	Linijos ilgis m
1-2	45,00
2-3	109,65
3-4	45,70
4-1	99,60

SUDERINTA: Žemėtvarkos skyriaus darbuotojas (parašas, parašas, vardas, pavardė, data)

Rusnės seniūnijoje	2009-12-17
Sklypo plotas, ha	0,46
Sklypo plotas, ha	0,05
Sklypo plotas, ha	0,46
Sklypo plotas, ha	0,46
Sklypo plotas, ha	0,02

Kodas	Priešti prie vandens telkinių aprašymas	Zemės naudojimo eksplikacija (ha)				Kita žemė	Išsuaugusi žemė
		miškas	keliai	vandenyis	želdiniai		
0,46							