

ŠILUTĖS RAJONO SAVIVALDYBĖS SAUGŲ, ŠVĖKŠNOS SENIŪNIJŲ GYVENAMŲJŲ VIETŲVIŲ TERITORIJŲ RIBŲ NUSTATYMO (KEITIMO) PLANAS

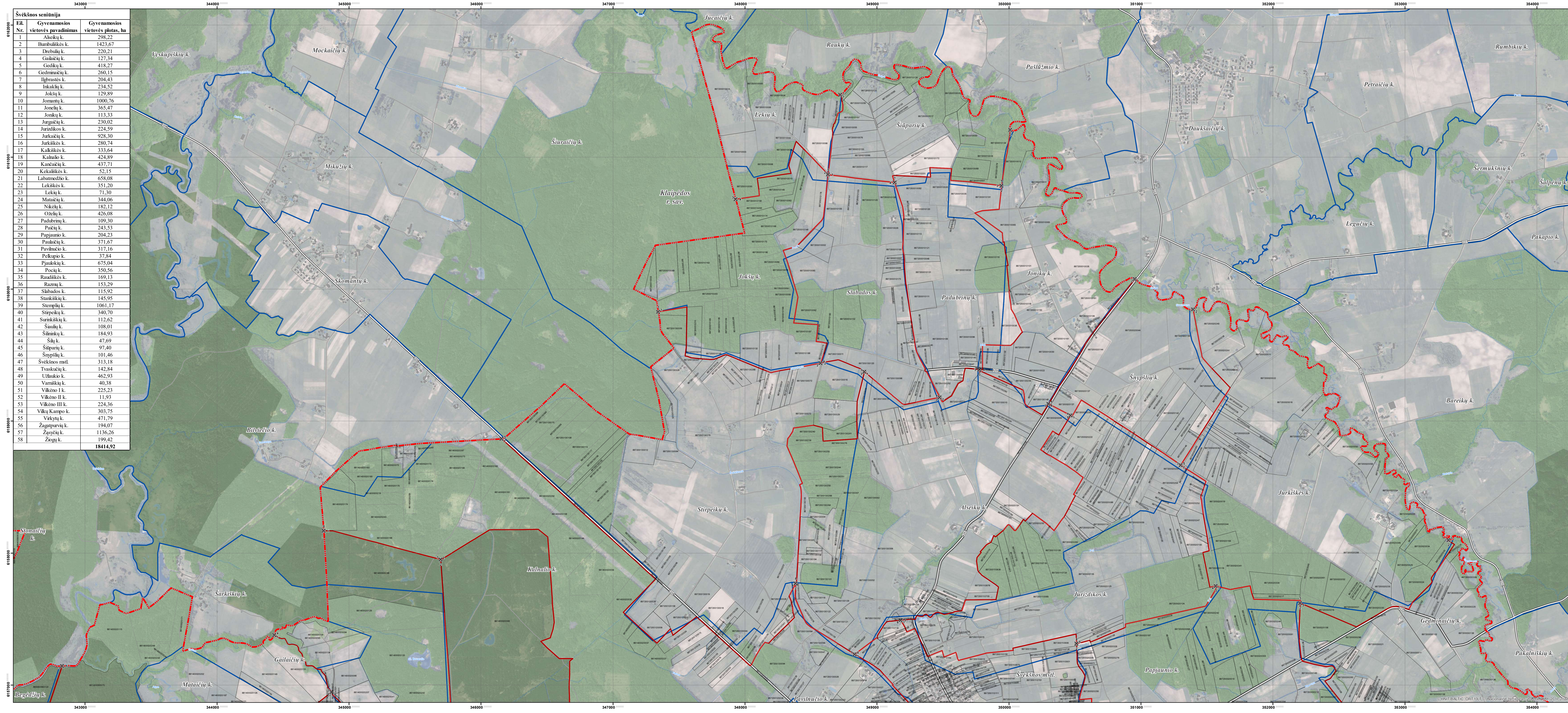

Švėkšnos seniūnija		
eil. Nr.	Gyvenamosios vietovės pavadinimas	Gyvenamosios vietovės plotas, ha
1	Abeikų k.	298,22
2	Banaišiškės k.	1423,67
3	Drebulių k.	220,21
4	Gaišių k.	127,34
5	Godkų k.	418,27
6	Gedruonių k.	260,15
7	Igbrastės k.	204,43
8	Inkaikų k.	234,52
9	Jokšų k.	129,89
10	Jonamų k.	1000,76
11	Joniškės k.	365,47
12	Joniškų k.	113,33
13	Jurgaiškų k.	230,02
14	Juraidos k.	224,59
15	Jurkaičių k.	928,30
16	Jurkiškės k.	280,74
17	Kalkišės k.	333,64
18	Kalnelio k.	424,89
19	Kaukaičių k.	437,71
20	Ketakiškės k.	52,15
21	Labatmedžių k.	658,08
22	Lekšiškės k.	351,20
23	Lekų k.	71,30
24	Mataičių k.	344,06
25	Niekų k.	182,12
26	Oželių k.	426,08
27	Padubrynų k.	109,30
28	Paščių k.	243,53
29	Papjūnės k.	204,23
30	Paščiūnų k.	371,67
31	Pavilniaus k.	317,16
32	Pečkupio k.	37,84
33	Pjautikių k.	675,04
34	Pocių k.	350,56
35	Raušišės k.	169,13
36	Roznų k.	153,29
37	Šalavos k.	115,92
38	Štorkiškių k.	145,95
39	Stemplių k.	1061,17
40	Štirpeikių k.	340,70
41	Šturkaiškų k.	112,62
42	Šušelių k.	108,01
43	Šilniškių k.	184,93
44	Šilų k.	47,69
45	Šiupurčių k.	97,40
46	Šnapiškių k.	101,46
47	Švėkšnos mstl.	313,18
48	Tvaskaičių k.	142,84
49	Užlauko k.	462,93
50	Varniškių k.	40,38
51	Vilkėno I k.	225,23
52	Vilkėno II k.	11,93
53	Vilkėno III k.	224,36
54	Vilų Kampas k.	303,75
55	Viekytų k.	471,79
56	Zagajūnų k.	194,07
57	Zasėčių k.	1136,26
58	Žogų k.	199,42
		18414,92

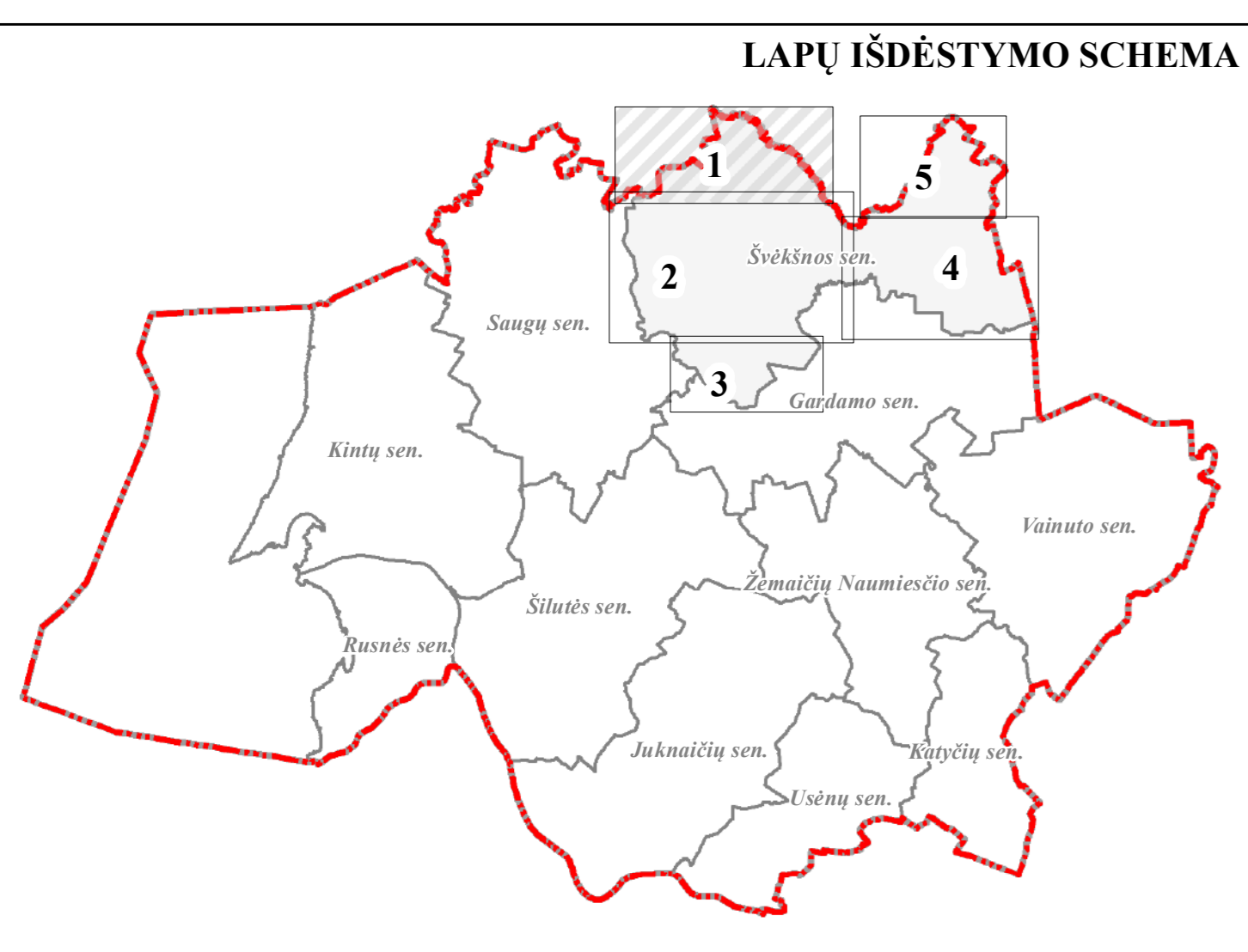
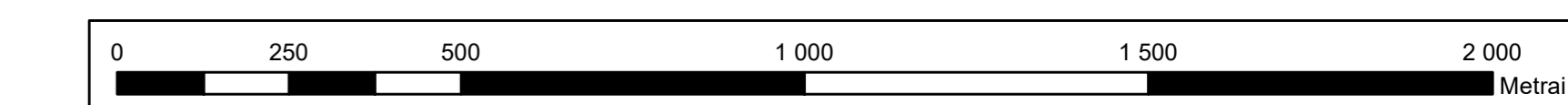

SUTARTINAI ŽENKLAI	
	Nustatomos ir keičiamos gyvenamųjų vietovių teritorijų ribos
	Tiesios atkuriamosios tvarka nepatvirtintos (spjūginės) ir esančios gyvenamųjų vietovių teritorijų ribos
	Gyvenamosios vietovės teritorijos ribos apimtumo požiūriu
	Neatitinkama tarna registre įregistruoti sklypai
	Geodezikai manomi sklypai (sklypo kadastrinis Nr.)
	Preliminari manomi sklypai (sklypo kadastrinis Nr.)
Savivaldybės infrastruktūra	
	Rajoniniai keliai (kelio Nr.)
	Kiti keliai ir gatvės
Miškas	
	Valstybinės reikšmės miškai
	Kiti miškai
Kiti	
	Šilutės r. sav. administracinė riba
	Postai
	Vandens teritorijos
	Pelkės

VIETA SUDERINIMAMS

1994 metų Lietuvos koordinacinė sistema LKS-94 KARTOGRAFINIS PAGRINDAS: 1. Lietuvos Respublikos teritorijos M 1:10000 skaitmeninis rastinis ortofotografinis žemėlapis ORT10LT 2. Lit. © Nacionalinė žemės tarnyba prie Žemės ūkio ministerijos, 2022 3. Georeferencinis pagrindo kadastro erdvinių duomenų rinkinys (GRPK) © Lietuvos Respublikos žemės ūkio ministerija, 2022 DUOMENŲ ŠALTINIAI: 1. NT kadastras, Adresų registro duomenys © VĮ Registru centras, 2022 2. Lietuvos Respublikos miškų ūkio kadastriniai duomenys © Valstybinė miškų tarnyba, 2022		PLANŲ PAVADINIMAS: Šilutės rajono savivaldybės Saugų, Švėkšnos seniūnijų gyvenamųjų vietovių teritorijų ribų nustatymo (keitimo) planas PLANAVIMO PROCESO STADIJA, BRĖŽINŲ PAVADINIMAS 2023.12 Sprendimai Švėkšnos seniūnija M 1:10 000
KVALIFIKACIJOS: TPV 0034 PV 2023.12 TPV 0081 PDV 2023.12 Vy. inžinierius E. Romanovska 2023.12	SAVIVALDYBĖS ORGANIZACIJOS: ŠILUTĖS RAJONO SAVIVALDYBĖS ADMINISTRACIJOS DIREKTORIUS SUTARTIES NR. AT-27F-1977 LAPAS LAPŲ 1 5	