

ŠILUTĖS RAJONO SAVIVALDYBĖS SAUGŲ, ŠVĖKŠNOS SENIŪNIJŲ GYVENAMŪJŲ VIETŲVIŲ TERITORIJŲ RIBŲ NUSTATYMO (KEITIMO) PLANAS

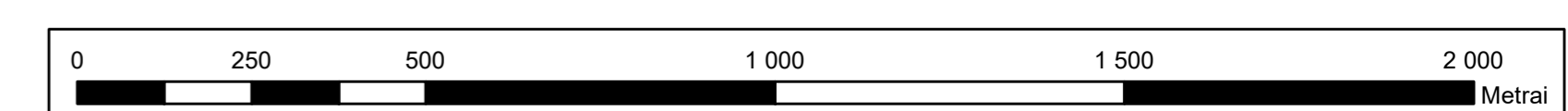

LAPŲ IŠDĖSTYMO SCHEMA

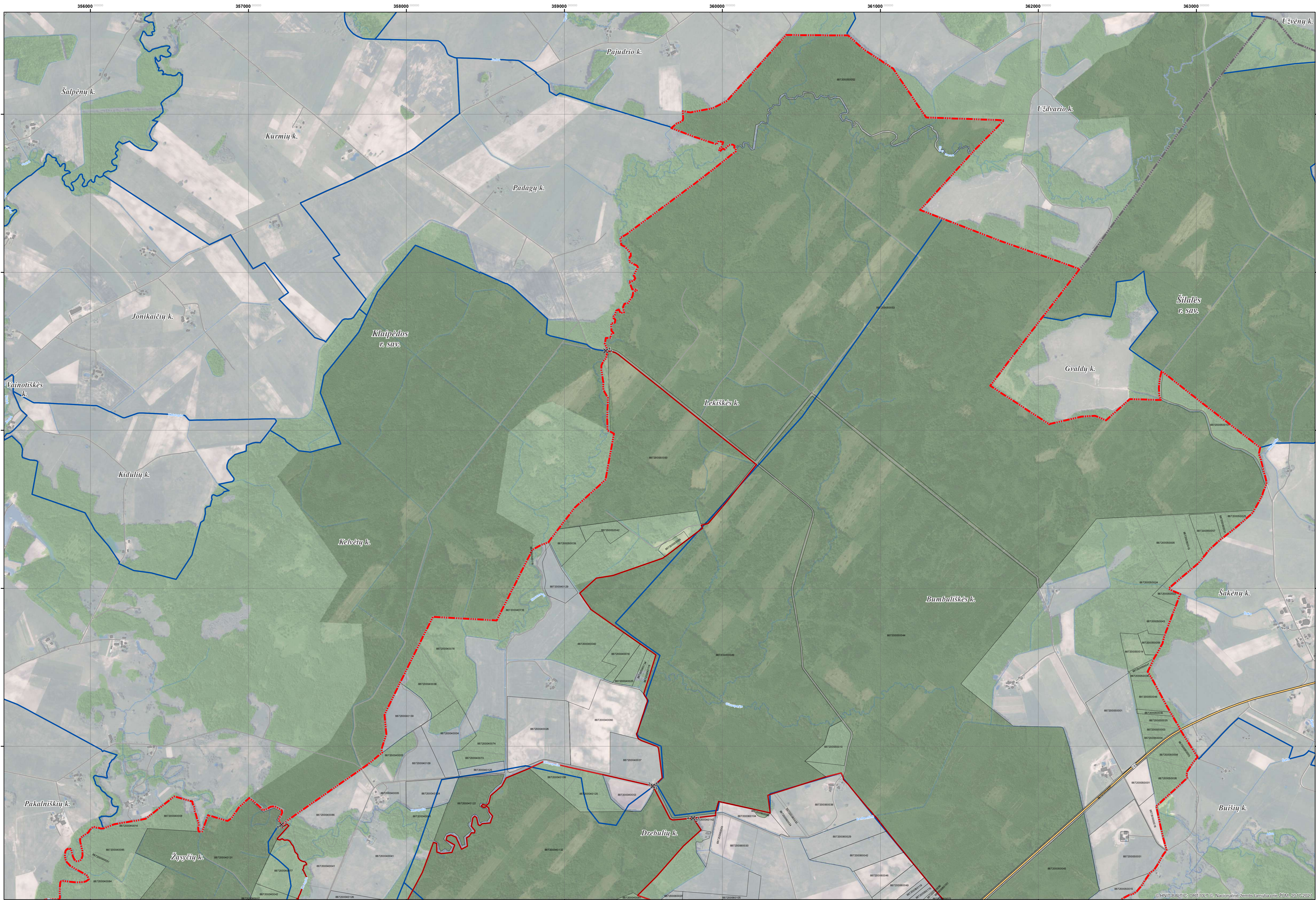
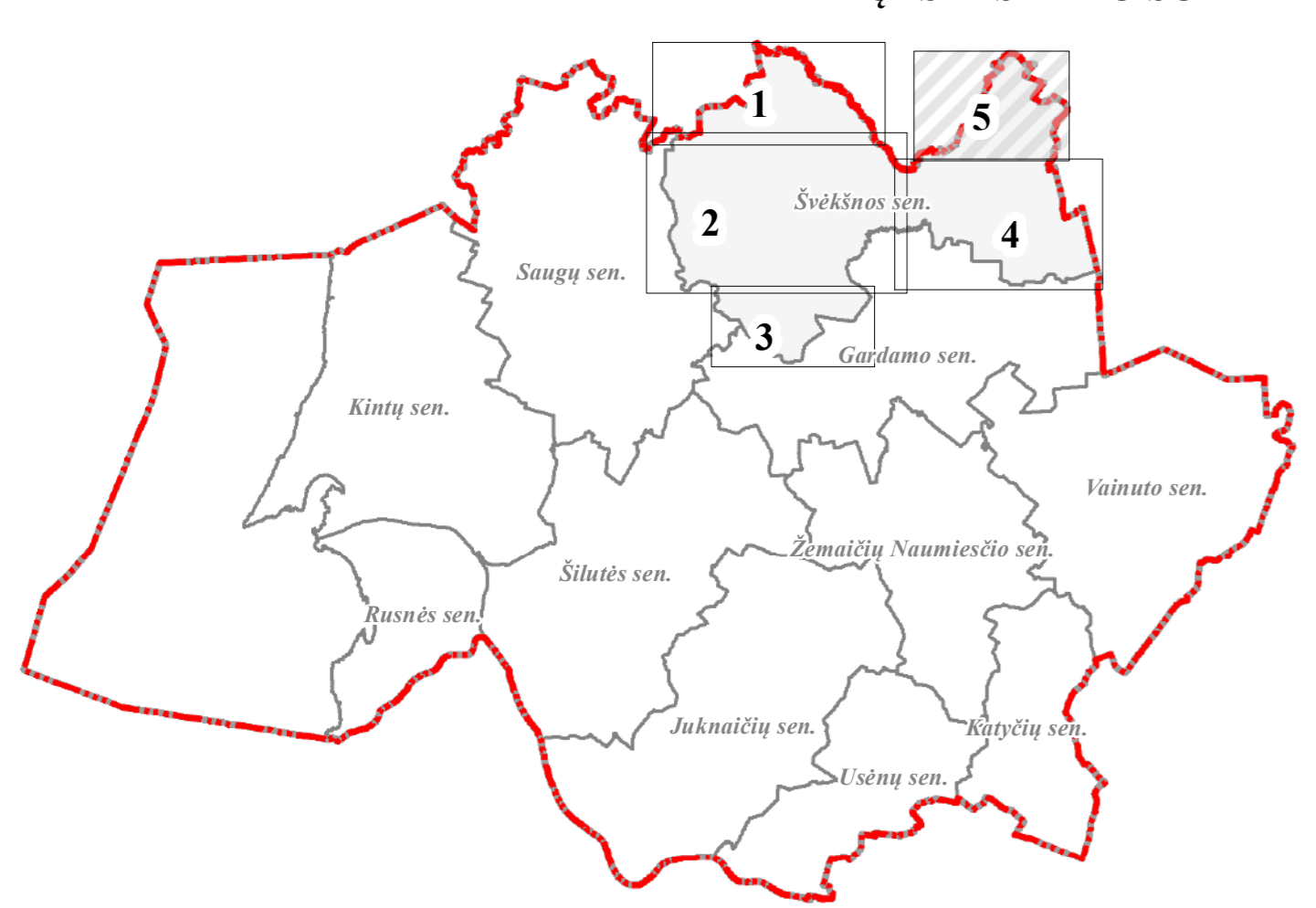

SUTARTINIAI ŽENKLAI

	Nustatomos ir keičiamos gyvenamųjų vietovių teritorijų ribos
	Tiesės akta nustatyta tvarka nepatvirtintos (sąlyginės) ir esamos gyvenamųjų vietovių teritorijų ribos
	Gyvenamosios vietovės teritorijos ribos aprašymo posidžio aikštas, taškas Nr.
	Nekilnojamojo turto registre registruoti sklypai
	Geodeziškai matuoti sklypai (sklypo kadastrinis Nr.)
	Preliminariai matuoti sklypai (sklypo kadastrinis Nr.)
	Susisiekimo infrastruktūra
	Rajoniniai keliai (kelio Nr.)
	Kiti keliai ir gatvės
	Miškas
	Valstybinės reikšmės miškai
	Kiti miškai
	Kiti
	Šilutės r. sav. administracinė riba
	Pastatai
	Vandenių teritorijos
	Pelkės

VIETA SUDERINIMAMS

1994 metų Lietuvos koordinacių sistema LKS-94
 KARTOGRAFINIS PAGRINDAS:
 1. Lietuvos Respublikos teritorijos M 1:10000 skaltmenimis rastinis ortofotografinis žemėlapis ORT10LT
 © LT © Nacionalinė žemės tarnyba prie Žemės ūkio ministerijos, 2022
 2. Georeferencinio pagrindo kadastro erdvinį duomenų rinkinys (GRPK)
 © Lietuvos Respublikos žemės ūkio ministerija, 2022
 DUOMENŲ ŠALTINIAI:
 1. NT kadastras, Adresų registro duomenys © VĮ Registrų centras, 2022
 2. Lietuvos Respublikos miškų valstybės kadastru duomenys © Valstybinė miškų tarnyba, 2022

KVAL. PAV. DOK. NR.	atamis		PLANAVIMO ORGANIZATORIS	
TPV 0034	PV	2. Grobuškas	2022.12	Šilutės rajono savivaldybės Saugų, Švėkšnos seniūnijų gyvenamųjų vietovių teritorijų ribų nustatymo (keitimo) planas
TPV 0081	PDV	E. Grabievskaite	2022.12	PLANAVIMO PROCESO STADIJA, BRĖZINŲ PAVADINIMAS
KALBOS TRUMP.	LT	E. Romovska	2022.12	Sprendiniai Švėkšnos seniūnija
MAP 1:10 000	LAPAS LAPŲ		SUTARTIES NR.	
5	5		AT-22T-1977	