



ŽEMĖS SKLYPO PLANAS M 1:2000  
Sklypo plotas 19476 m<sup>2</sup>

Nekilnojamojo turto objektų kadastrinių matavimų ir kadastro duomenų surinkimo bei tikslinimo taisyklių 5 priedas

Kadastro vietovės pavadinimas:	Vainuto									
Žemės sklypo kadastro numeris:	kodas			blokas			sklypas			
	8	8	8	0	0	0	5	0	4	7

Savivaldybė	Šilutės
Seniūnija	Vainuto
Gyvenamoji vietovė	Vainuto mstl.
Gatvė, namo Nr.	

Gretimybė	Gretimo žemės sklypo kadastro Nr.	Pastabos
1-2		LVŽ proj. Nr.1210
2-3		kelias 10m pločio
3-4	8880/0005:0590	atlikti kadastriniai matavimai
4-5	8880/0005:0363	
5-1		LVŽ proj. Nr.1210

Naudojamas plotas							
Privati				Valstybinė			
atskirai		bendrai		atskirai		bendrai	
ind.	m <sup>2</sup>	ind.	m <sup>2</sup>	ind.	m <sup>2</sup>	ind.	m <sup>2</sup>

Su pagal 2023 m. lapkričio mėn. 27 d. atliktą žemės sklypo ribų paženklinimą-parodymą parengtame žemės sklypo plane išbraižytais ribomis ir apskaičiuotu žemės sklypo plotu sutinku:

Nacionalinės žemės tarnybos atstovas ..... *[Signature]* ..... 2023.11.27  
(žemės sklypo savininko (esamo arba būsimojo) vardas, pavardė) (parašas) (data)

SUDERINTA:  
Zigmas Venckus

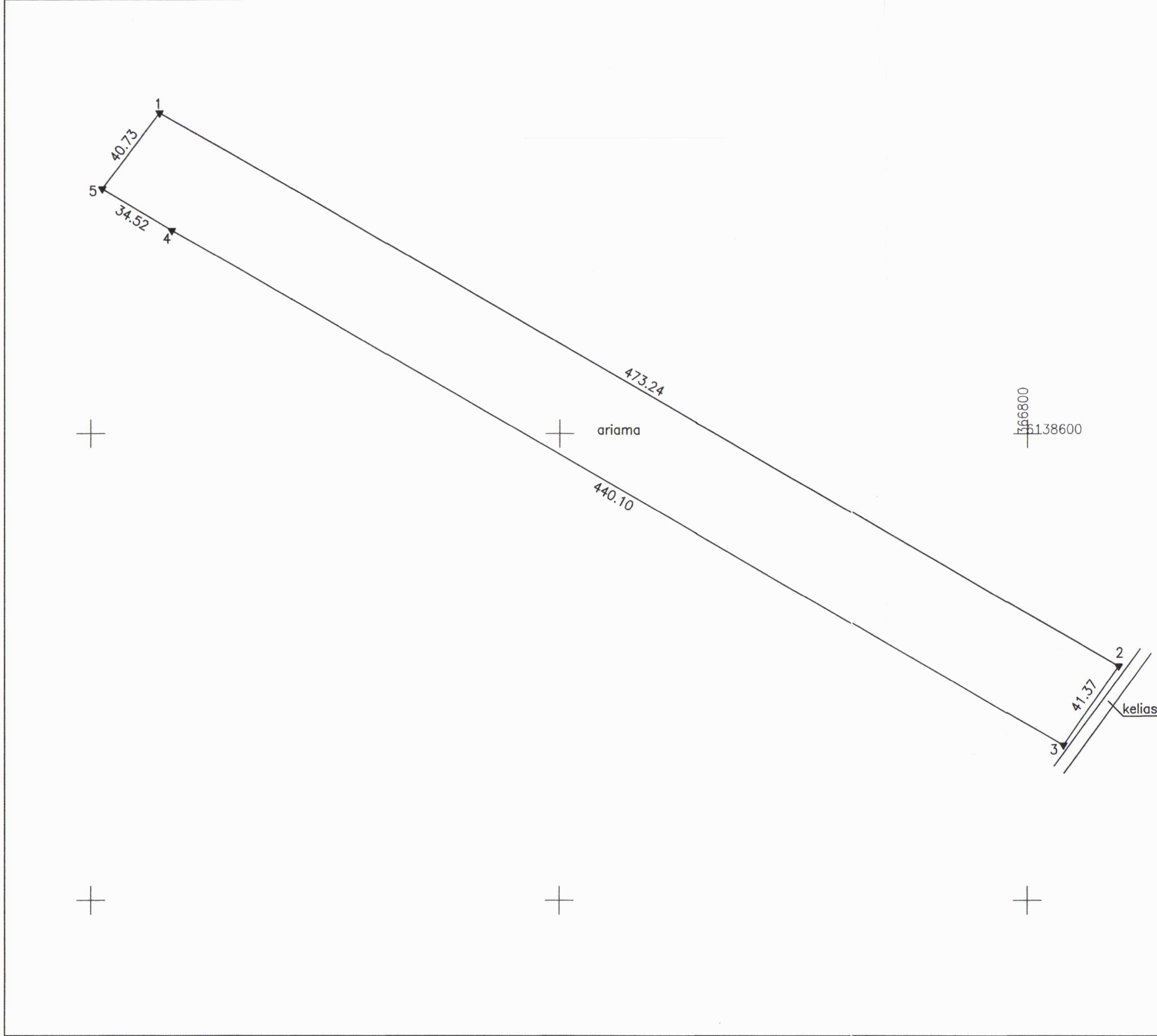

**Artūro Juočo ind.veikla**  
Šilutė Liepų g.24-25 tel Nr.8-646-65215 el.p: art.juocas@gmail.com

Pareigos	Parašas	Vardas, pavardė	Data
Matininkas A.V.	<i>[Signature]</i>	Artūras Juočas	2023-11-27

Matininko kvalifikacijos pažymėjimo Nr.: 2M-M-2367



