

Žemės sklypo išdėstymo schema

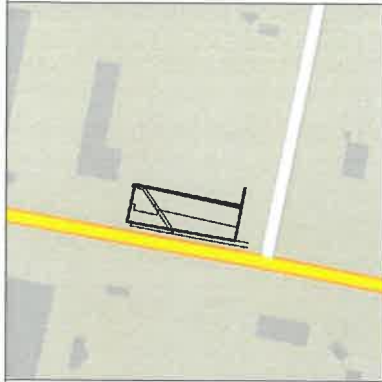

ŽEMĖS SKLYPO PLANAS M 1:500

Sklypo plotas 1124 m²

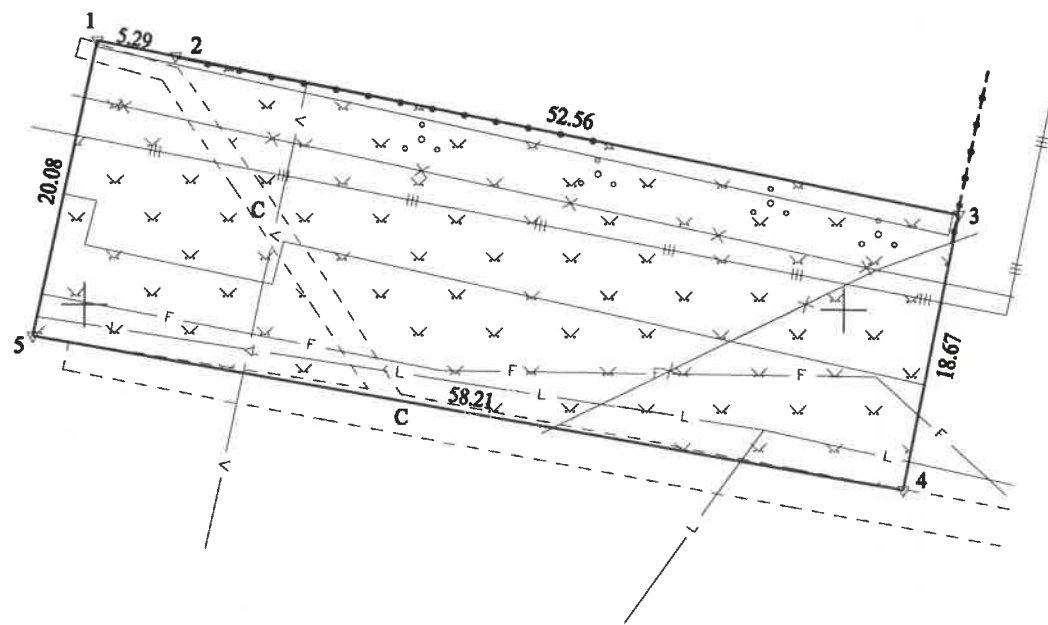

339450
138400



Kadastro vietovės pavadinimas:	Šilutės m.		
Žemės sklypo kadastro numeris:	kodas	blokas	sklypas
	8 8 6 7	0 0 0 6	

Savivaldybė	Šilutės
Seniūnija	Šilutės
Gyvenamoji vietovė	Šilutė
Gatvė, namo Nr.	Skł. Proj. Nr. 7

Gretimybė	Gretimo žemės sklypo kadastro Nr.	Pastabos
1-3	8867/0006:0050	
3-4		Skł. Proj. Nr. R-4
4-5		LVŽ
5-1	8867/0006:0050	

Naudojamas plotas							
Privati				Valstybinė			
atskirai		bendrai		atskirai		bendrai	
ind.	m ²	ind.	m ²	ind.	m ²	ind.	m ²

Su pagal . . . 2020-01-17 . . . d. atliktą žemės sklypo ribų paženklinimą-parodymą parengtame žemės sklypo plane išbraizytais ribomis ir apskaičiuotu žemės sklypo plotu sutinku:

Virgilijus Pozingis
ŠILUTĖS RAJONO SAVIVALDYBĖS r. savivaldybės
 (žemės sklypo savininko (esamo arba būsimo) (vardas, pavardė) / direktoriaus (parašas) (data)
 2020.05.26

UAB "DRAVA"
 K. 300581430, Cintjoniškių g. 13, Šilutė, info@drava.lt, tel. Nr. 8-441-75517

Parąsas	Vardas, pavardė	Data
	Giedrius Kirstukas	2020-01-17
	Giedrius Kirstukas	2020-01-17

Matininko kvalifikacijos pažymėjimo Nr.: 2M-M-587



UAB "DRAVA"

(mon. s pavadinimas)
300581430 UAB "DRAVA"
Kvalifikacijos pažym. jimo Nr. 2M-M-587
Cintjoniški g. 13, Šilutė
Tel. 8-441-75517, info@drava.lt

(matininko, atliekamo žemės sklypo kadastrinius matavimus, vardas ir pavardė, kvalifikacijos pažym. jimo Nr., individualios veiklos pažymos ar verslo liudijimo Nr., adresas, el. paštas, telefono Nr.)

ŽEMĖS SKLYPO KADASTRO DUOMENYS

2020-01-17

Nr.

-

(data)

Šilutė

(sudarymo vieta)

Kadastras:	vietov	Šilutė s. m.				blokas				sklypas			
Žemės sklypo kadastrinis Nr.		8	8	6	7	0	0	0	6				

Savivaldybė	Šilutė s. r.
Seniūnija	
Gyvenamoji vietovė	Šilutė s. m.
Gatvė, namo Nr.	Skl. Proj. Nr. 7

Pagrindinis žemės naudojimo paskirtis	Kita (žemės)
Žemės sklypo naudojimo būdas	Bendrojo naudojimo (miest., miestelių ir kaimų ar savivaldybių bendrojo naudojimo) teritorijos

Duomenys apie žemės naudmenų kiekį ir vertę

Žemės sklypo plotas, apskaičiuotas atlikus kadastrinius matavimus, (ha)												0.1124
Žemės naudmenų eksplikacija (ha)												
Žemės kultūrinės naudmenos				miškas	keliai	užstatyta teritorija	vandenys	Kita žemė				Nusausinta žemė (ha)
iš viso	ariama	sodai	pievos					želdiniai	pelkės	pažeista	nenaudojama	
-	-	-	-	-	-	0.1124	-	-	-	-	-	-

Žemės sklypo vertė, Eur (nustatyta vadovaujantis Lietuvos Respublikos Vyriausybės 1999 m. vasario 24 d. nutarimu Nr. 205 D I žemės vertinimo tvarkos)				
Vertės nustatymo data	iš viso	iš jos		
		be miško žemės ir medynų	miško žemės ir medynų	iš jos medynų vertė
2020-01-17	1793	1793	-	-

Duomenys apie žemės naudojimo apribojimus

Eil. Nr.	Specialiosios žemės naudojimo slygos kodas	Specialiosios žemės naudojimo slygos pavadinimas	Teritorijos, kurioje turi būti taikoma specialioji žemės naudojimo slyga, plotas, m ²
1	2	3	4
1	106	Elektros tinklo apsaugos zonos (III skyrius, ketvirtasis skirsnis)	167
2	120	Požeminio vandens vandenviečių apsaugos zonos (VI skyrius, vienuoliktasis skirsnis)	1124



1	2	3	4
3	148	Šilumos perdavimo tinkl apsaugos zonos (III skyrius, dvyliktasis skirsnis)	617
4	149	Vandens tiekimo ir nuotek , paviršini nuotek tvarkymo infrastrukt ros apsaugos zonos (III skyrius, dešimtas skirsnis)	726

Duomenys apie Nekilnojamojo turto registre registruotus žem s sklypo savininkui priklausan ius statinius

Eil. Nr.	Statinio pavadinimas	Statinio unikalus Nr.	Statinio pažym jimas žem s sklypo plane
1	2	3	4
-	-	-	-

Duomenys apie Nekilnojamojo turto registre registruot statini savininkus, jei jie nesutampa su žem s sklypo savininku

Eil. Nr.	Statinio pavadinimas, savininko vardas ir pavard	Statinio unikalus Nr.	Statinio pažym jimas žem s sklypo plane
1	2	3	4
-	-	-	-

Matininkas, nustat s
kadastro duomenis

(parašas)

GIEDRIUS KIRSTUKAS

(vardas, pavard)



ŽEMĖS SKLYPO RIBŲ PAŽENKLINIMO - PARODYMO

AKTAS

2020-01-17 Nr. 20-7

(data)

Šilutė

(sudarymo vieta)

Nekilnojamojo turto objektų kadastrinių matavimų ir kadastro duomenų surinkimo bei tikrinimo taisyklė
2 priedas

1. Žemės sklypo ribos nustatytos savininkui (esamam ar būsimam) ar naudotojui arba įgaliotam asmeniui

ŠILUTĖS RAJONO SAVIVALDYBĖ

(vardas, pavardė, juridinio asmens pavadinimas ir įmonės kodas)

2. Žemės sklypo ribas nustatė ir riboženkliais paženklino Giedrius Kirstukas 2M-M-587

(matininko, atlikusio žemės sklypo kadastrinius matavimus, vardas, pavardė, kvalifikacijos pažymėjimo Nr.)

vadovaudamasis Formavimo ir pertvarkymo projektu Nr. A1-1562, data - 2018-11-30

(žemės sklypo formavimo teritorijų planavimo dokumento tipas, šį teritorijų planavimo dokumentą patvirtinusio viešojo administravimo subjekto administracinio sprendimo tipas, Nr. ir data; kiti dokumentai, kurių pagrindu atlikti žemės sklypo kadastriniai matavimai (žemės sklypo planas, abrisas, insituicijų, atsakingų už žemės sklypų formavimo valstybinėje žemėje organizavimą, patvirtinti žemės sklypų planai, kiti geodeziniai ir kartografiniai duomenys), šių dokumentų parengimo data, dokumentus patvirtinusio viešojo administravimo subjekto administracinio sprendimo tipas, Nr. ir data)

3. Žemės sklypo adresas ir plotas, registruotas Nekilnojamojo turto registre / nurodytas teritorijų planavimo dokumente ar žemės valdos projekte

Šilutės r. sav., Šilutė, Šiaurės g.

Plotas - 0,1124 ha.

4. Nustatant žemės sklypo ribas, buvo kviešti dalyvauti ir dalyvavo: žemės sklypo savininkas (esamas arba būsimas) ar naudotojas arba įgaliotas asmuo ir suinteresuotieji asmenys - gretimų sklypų savininkai arba jų įgalioti asmenys, , gretimos valstybinės ar savivaldybės žemės, pagal teritorijų planavimo dokumentą ar žemės valdos projektą nesuformuotos atskiru žemės sklypu, patikėtinis (-iai), taip pat sodininkų bendrijos pirmininkas, jeigu matuojamas žemės sklypas ribojasi su sodininkų bendrijos žeme (kviestiniai asmenys):

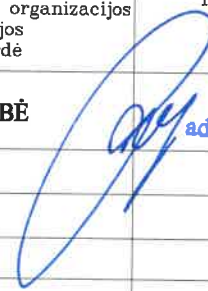
Eil. Nr.	Ženklino ir su juo besiribojančių žemės sklypų kadastro Nr., jei nesuteikta - žemės sklypo Nr. iš teritorijų planavimo dokumento	Žemės sklypo savininko (esamo arba būsimo) ar naudotojo arba įgalioto asmens ir suinteresuotųjų asmenų vardas pavardė / juridinio asmens ar kitos užsienio organizacijos pavadinimas, organizacijos atstovo vardas ir pavardė	Parašas, data	Įgaliojimo data, Nr.
1	Proj. Nr. 7, Nr. 4	ŠILUTĖS RAJONO SAVIVALDYBĖ	 Virgilijus Pozingis Šilutės r. savivaldybės administracijos direktorius	
2	8867/0006:0050	UAB "Šilutės prekyba"		
3				
4				
5				
6		NŽT atstovas		

5. Žemės sklypo savininko (esamojo arba būsimoj) arba jo įgalioto asmens ir suinteresuotų asmenų - gretimų sklypų savininkų arba jų įgaliotų asmenų (išskyrus gretimų valstybinės žemės sklypų patikėtinius, sodininkų bendrijos pirmininkus) (kviestimų asmenų) pastabos bei įrašai apie atsakymą pasirašyti ir apie neatvykusius asmenis:

Neatvyko UAB "Šilutės prekyba" NŽT atstovas

Matininkas
Giedrius Kirstukas

6. Nustatant žemės sklypo ribas, žemės sklypo ribos paženklintos (3) riboženkliais, iš kurių panaudoti ankščiau įtvirtinti (3) riboženkliai; įtvirtinti nauji (0) riboženkliai; vietovėje rasti (0) nestandartiniai riboženkliai pakeisti riboženklių standartus, patvirtintus Nacionalinės žemės tarnybos prie Žemės ūkio ministerijos direktoriaus 2013 m. gruodžio 30 d. įsakymu Nr. 1P-1.3.-424, atitinkanciais riboženkliais. Ribos parodytos nežymint riboženkliais ten, kur jos nustatytos

(išvardinti konkrečius natūralius ir dirbtinius žemės paviršiaus objektus)

7. Žemės sklypo savininkas (esamas arba būsimas) ar naudotojas arba įgaliotas asmuo įsipareigoja saugoti ir prižiūrėti riboženklis ir yra susipažinęs su Lietuvos Respublikos administracinių nusižengimų kodekso 112- straipsnio nuostatomis, t. y. nuolatinių žemėnaudos riboženklių sunaikinimas arba gadinimas užtraukia baudą nuo septyniasdešimties iki vieno šimto keturiasdešimt eurų

ŠILUTĖS RAJONO SAVIVALDYBĖ

(žemės sklypo savininko (esamo arba būsimo) ar naudotojo arba įgalioto asmens vardas ir pavardė, parašas)

Matininkas

(parašas)

Dokumentą elektroniniu parašu
pasirašė ALGIRDAS BALČIUNAS
Data: 2020-05-29 08:45:09
Paskinis. Byla suderinta