



ŽEMĖS SKLYPO PLANAS M 1:500

Sklypo plotas 724 m²

Nekilnojamojo turto objektų kadastrinių matavimų ir kadastro duomenų surinkimo bei išaiškinimo taisyklų 5 priedas

Kadastrinis	vieta	Katėčių	blokas	sklypas
Žemės sklypo kadastro Nr.	8	8	2	2
	0	0	0	3
	0	0	0	0
	0	0	0	0

Savivaldybė	Šilutės
Sėtinija	Katėčių
Gyvenamoji vietovė	Katėčių mstl.
Galvė, namo Nr.	Turgaus a. 6B

Greitėmė	Greitimo žemės sklypo kadastro Nr.	Pastabas
1-5		Kelias 6m.
5-7		Sk. Proj. Nr. 2
7-1	8822/0003-0345	Atlikti kadastriniai matavimai

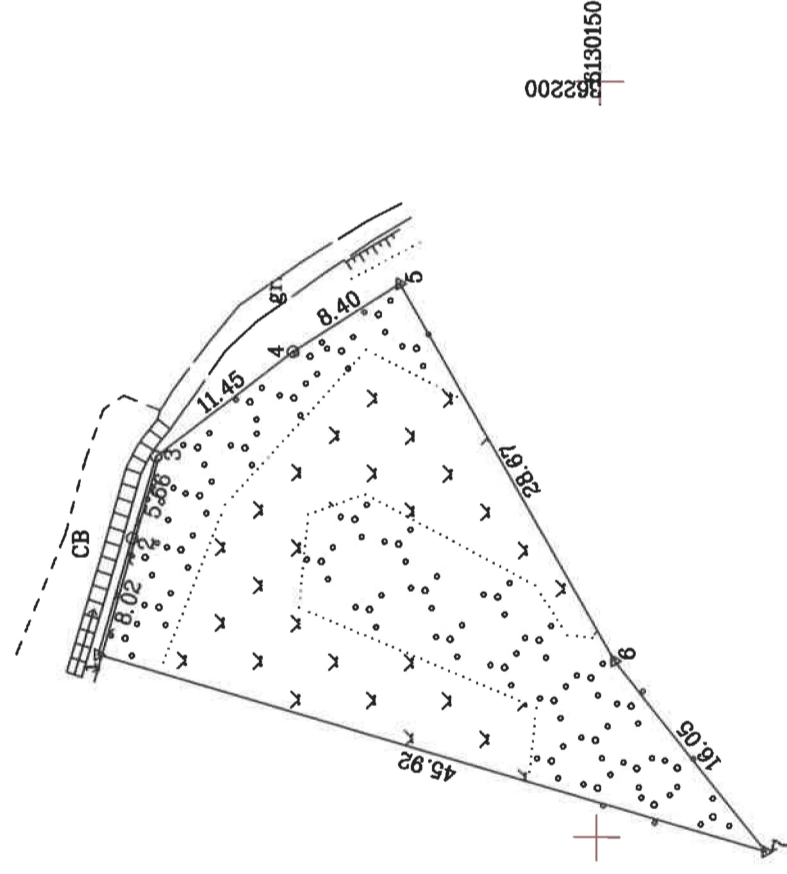

Su pagal . . . 2024-03-19 ir 2024-04-30 d. atliktą žemės sklypo ribų pažėnkėmima-parodymą parengtame žemės sklypo plane išbraižytomis ribomis ir apskaičiuotu žemės sklypo plotu sutinku

Šilutės rajono savivaldybė
(žemės sklypo savininko (esamų arba būsimųjų) vardas, pavardė)



UAB DRAVA

UAB DRAVA
J. K. 300681430, Čiurlionėlių g. 13, Šilutė, info@drava.lt, tel. Nr. 8-441-75617

Pareigos	Parasas	Vardas, pavardė	Data
Metainkaskas	<i>[Signature]</i>	Donatas Zaturskis	2024-04-30



UAB "DRAVA"

(imones pavadinimas)

UAB "DRAVA"

(matininko, atliekančio žemės sklypo kadastrinius matavimus, vardas ir pavardė, kvalifikacijos pažymėjimo Nr., individualios veiklos pažymos ar verslo liudijimo Nr., adresas, el. paštas, telefono Nr.)

ŽEMĖS SKLYPO KADASTRO DUOMENYS

2024-04-30 Nr. -
(data)

Šilutė
(sudarymo vieta)

Kadastras:	vietovė	Katyčių				blokas				sklypas			
	Žemės sklypo kadastro Nr.	8	8	2	2	0	0	0	3				

Savivaldybė	Šilutės r.
Seniūnija	Katyčių
Gyvenamoji vietovė	Katyčių mstl.
Gatvė, namo Nr.	Turgaus a. 6B

Pagrindinė žemės naudojimo paskirtis	Kita (žemės)
Žemės sklypo naudojimo būdas	Vienbučių ir dvibučių gyvenamųjų pastatų teritorijos (724 m ²)

Duomenys apie žemės naudmenų plotus ir žemės sklypo kokybę

Žemės sklypo plotas, apskaičiuotas atlikus kadastrinius matavimus, (ha)												0.0724
Žemės naudmenų eksplikacija (ha)												
Žemės ūkio naudmenos				miškas	keliai	užstatyta teritorija	vandenys	Kita žemė				Nusausinta žemė (ha)
iš viso	ariama	sodai	pievos					želdiniai	pelkės	pažeista	nenaudojama	
-	-	-	-	-	-	0.0724	-	-	-	-	-	-
Žemės ūkio naudmenų našumo balas							26.8					

Duomenys apie Nekilnojamojo turto registre įregistruotus žemės sklypo savininkui priklausančius statinius

Eil. Nr.	Statinio pavadinimas	Statinio unikalus Nr.	Statinio pažymėjimas žemės sklypo plane
1	2	3	4
-	-	-	-

Duomenys apie Nekilnojamojo turto registre įregistruotų statinių savininkus, jei jie nesutampa su žemės sklypo savininku

Eil. Nr.	Statinio pavadinimas, savininko vardas ir pavardė	Statinio unikalus Nr.	Statinio pažymėjimas žemės sklypo plane
1	2	3	4
-	-	-	-

Matininkas, nustatęs kadastro duomenis

(parašas)

DONATAS ZATURSKIS

(vardas, pavardė)



* 2 2 3 5 8 2 4 0 4 3 *

ŽEMĖS SKLYPO RIBŲ PAŽENKLINIMO – PARODYMO AKTAS

Nekilnojamojo turto objektų kadastrinių matavimų ir kadastro duomenų surinkimo bei tikslinimo taisyklių 2 priedas

2024-04-30 Nr. _____
(data)

Katyčių mstl.
(sudarymo vieta)

1. Žemės sklypo ribos nustatytos savininkui (esamam ar būsimam) ar naudotojui arba įgaliotam asmeniui

Šilutės rajono savivaldybė

(vardas, pavardė, juridinio asmens pavadinimas ir įmonės kodas)

2. Žemės sklypo ribas nustatė ir riboženkliais paženklino

Donatas Zaturskis

2M-M-2087

(matavinkas, atlikusio žemės sklypo kadastrinius matavimus, vardas, pavardė, kvalifikacijos pažymėjimo Nr.)

vadovaudamasis

Šilutės rajono savivaldybės mero potvarkiu data 2024-02-19 Nr. M1-88

(žemės sklypo formavimo teritorijų planavimo dokumento tipas, ši teritorijų planavimo dokumentą patvirtinusio viešojo administravimo subjekto administracinio sprendimo tipas, Nr. ir data, kiti dokumentai, kurių pagrindu atlikti žemės sklypo kadastriniai matavimai (žemės sklypo planas, abrisas, instaliacijų, atskirųjų žemės sklypų formavimo valstybinėje žemėje organizavimą, patvirtinti žemės sklypų planai, kiti geodeziniai ir kartografiniai duomenys). Šių dokumentų parengimo data, dokumentus patvirtinusio viešojo administravimo subjekto administracinio sprendimo tipas, Nr. ir data)

3. Žemės sklypo adresas ir plotas, įregistruotas Nekilnojamojo turto registre / nurodytas teritorijų planavimo dokumente ar žemės valdos projekte

Šilutės r.sav., Katyčių sen., Katyčių mstl., skl.Proj.Nr. 1, plotas –0,0724 ha.

4. Nustatant žemės sklypo ribas, buvo kviešti dalyvauti ir dalyvavo: žemės sklypo savininkas (esamas arba būsimas) ar naudotojas arba įgaliotas asmuo ir suinteresuotieji asmenys – gretimų sklypų savininkai arba jų įgalioti asmenys, gretimos valstybinės ar savivaldybės žemės, pagal teritorijų planavimo dokumentą ar žemės valdos projektą nesuformuotos atskiru žemės sklypu, patikėtinis (-iai), taip pat sodininkų bendrijos pirmininkas, jeigu matuojamas žemės sklypas ribojasi su sodininkų bendrijos žeme (kviestiniai asmenys):

Eil. Nr.	Ženkinamo ir su juo besiribojančių žemės sklypų kadastro Nr., jei nesuteikta – žemės sklypo Nr. iš teritorijų planavimo dokumento	Žemės sklypo savininko (esamo arba būsimo) ar naudotojo arba įgalioto asmens ir suinteresuotųjų asmenų vardas pavardė / juridinio asmens ar kitos užsienio organizacijos pavadinimas, organizacijos atstovo vardas ir pavardė	Parašas, data	Įgaliojimo data, Nr.
1	8822/0003:0345	Gintaras Vaičiulis		2024-04-30
2	Skp. Proj. Nr. 1	Šilutės rajono savivaldybė	Vytautas Laurinaitis Šilutės r. savivaldybės	2024-04-30
3				
4				
5				
6				
7				
8				

5. Žemės sklypo savininko (esamojo arba būsimąjo) arba jo įgalioto asmens ir suinteresuotų asmenų – gretimų sklypų savininkų arba jų įgaliotų asmenų (išskyrus gretimų valstybinės žemės sklypų patikėtinis, sodininkų bendrijos pirmininkus) (kvieštinių asmenų) pastabos bei įrašai apie atsakymą pasirašyti ir apie neatvykusius asmenis: _____

6. Nustatant žemės sklypo ribas, žemės sklypo ribos paženklintos (ζ) riboženkliais, iš kurių: panaudoti anksčiau įtvirtinti (α) riboženkliai; įtvirtinti nauji (α) riboženkliai; vietovėje rasti (-) nestandartiniai riboženkliai pakeisti riboženklių standartus, patvirtintus Nacionalinės žemės tarnybos prie Žemės ūkio ministerijos direktoriaus 2013 m. gruodžio 30 d. įsakymu Nr. 1P-1.3.-424, atitinkančiais riboženkliais. Ribos parodytos nežymint riboženkliais ten, kur jos nustatytos

(išvardinti konkrečius natūralius ir dirbtinius žemės paviršiaus objektus)

7. Žemės sklypo savininkas (esamas arba būsimas) ar naudotojas arba įgaliotas asmuo įsipareigoja saugoti ir prižiūrėti riboženklis ir yra susipažinęs su Lietuvos Respublikos administracinių nusizengimų kodekso 112 straipsnio nuostatomis, t.y. nuolatinių žemėnaudos riboženklių sunaikinimas arba gadinimas užtraukia baudą nuo septyniadesimt iki vieno šimto keturiasdešimt eurų

Šilutės rajono savivaldybė

(žemės sklypo savininko (esamo arba būsimo) ar naudotojo arba įgalioto asmens vardas ir pavardė / parašas)

Matavinkas

Donatas Zaturskis

Dokumentą elektroniniu parašu pasirašė AUDRIUS RADECKIS
Data: 2024-06-03 16:43:45
Paskirtis: Byla suderinta