

Žvirgždas 16/100 su	
HG - Projektuojami g	
Projektuojamas elekt	E2
Projektuojamas apsa	
Projektuojami nauji k	
Esami kelio ženklai	

Pastabos:

- 1) Jei atliekant statybos archeologinių radinių ar nekilniųjų kultūros paveldo objektų tyrimus, valdytojai ar darbus atliekanti savivaldybės paveldosaugos Departamentą, Departamentas Per šį terminą jis kartu su savimi turi patikrinti pranešimą ir neimicijuoti aptiktos nekilniųjų kultūros paveldo objektų registravimą, kultūros paveldo apsaugos vertingosios savybės ir patikslinimą

Nuovažos įrengir
1.00 m 4.00 m*

Sklypo riba

Gatvės ašis

Vietos pusiau požeminiam atliekų konteineriams (konteinerių įrengimas šiuo projektu nenumatomas)

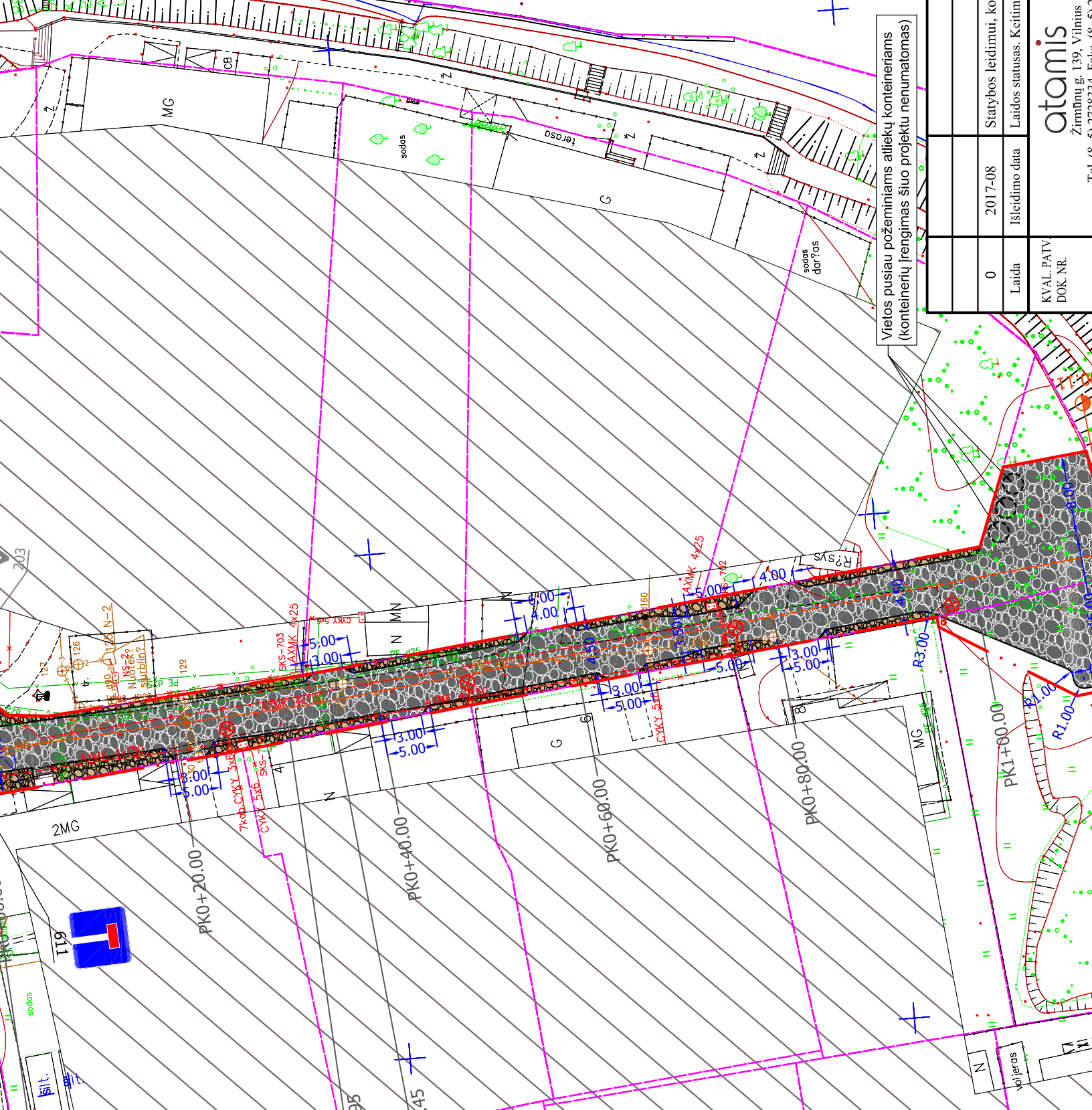

0	2017-08	Statybos leidimui, konkursui
Laida	Išleidimo data	Laidos statusas. Keitimo priežastis (jei taikoma)
KVAL. PATV DOK. NR.		

atamis

STATINIO PROJEKO PAVADINIMAS
Šilutės miesto Šilokarčemos kvartalo remonto aprašas

Zirmūnų g. 139, Vilnius
Tel. (+370) 7228232, Elektroninis paštas: info@atamis.lt

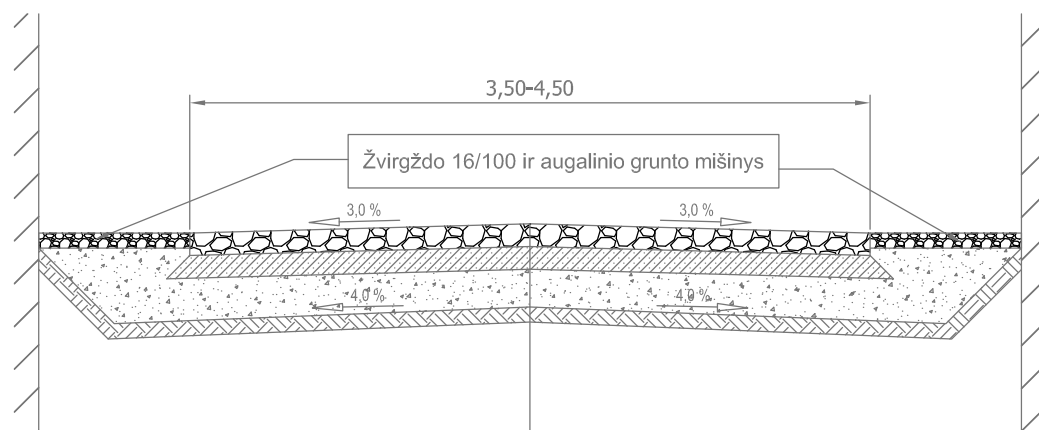

Lauko akmenų grindinys	- 0,15
Drenuojantis betono pagrindo sluoksnis	- 0,15
Apsauginis šalčiui atsparus sluoksnis 0/32, $k \geq 1,5 \times 10^{-5}$ m/s, ($E_{v2} \geq 100$ MPa)	- 0,25
Esamas gruntas ($E_{v2} \geq 45$ MPa)	

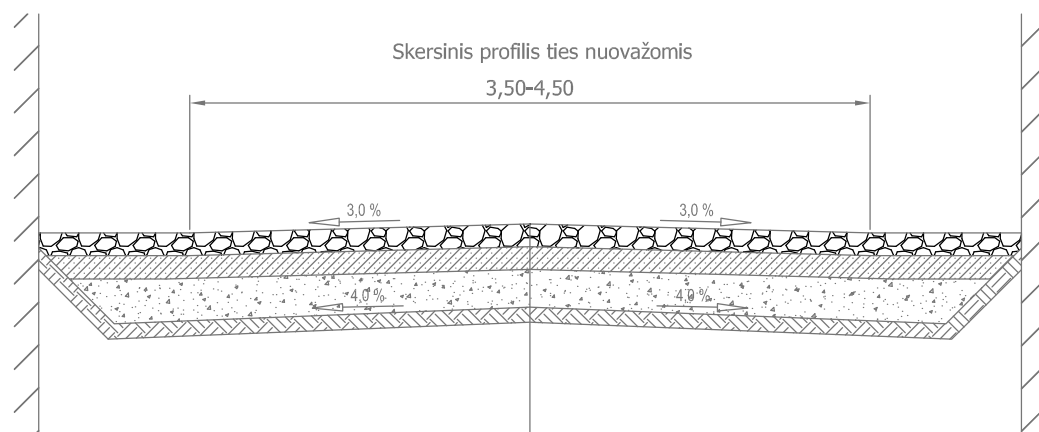

Lauko akmenų grindinys	- 0,15
Drenuojantis betono pagrindo sluoksnis	- 0,15
Apsauginis šalčiui atsparus sluoksnis 0/32, $k \geq 1,5 \times 10^{-5}$ m/s, ($E_{v2} \geq 100$ MPa)	- 0,25
Esamas gruntas ($E_{v2} \geq 45$ MPa)	

0	2017-08	Statybos leidimui, konkursui			
Laida	Išleidimo data	Laidos statusas. Keitimo priežastis (jei taikoma)			
KVAL. PATV. DOK. NR.	 Žirmūnų g. 139, Vilnius Tel. (8-5) 2728334, Faks. (8-5) 2031280			STATINIO PROJEKO PAVADINIMAS Šilutės miesto Šilokarčemos kvartalo Žuvų gatvės su prieigomis kapitalinio remonto aprašas	
30394	SPV	Rimvydas Juodka	STATINIO NUMERIS IR PAVADINIMAS, DOKUMENTO PAVADINIMAS		LAIDA
25886	SPDV	Rimvydas Juodka	Skersiniai profiliai		0
					M 1:50
KALBOS TRUMP.	STATYTOJAS IR (ARBA) UŽSAKOVAS		DOKUMENTO ŽYMUO		LAPAS LAPŲ
LT	ŠILUTĖS RAJONO SAVIVALDYBĖS ADMINISTRACIJA		AT-17S-1054-3-A-SMG-Br.4		1 1

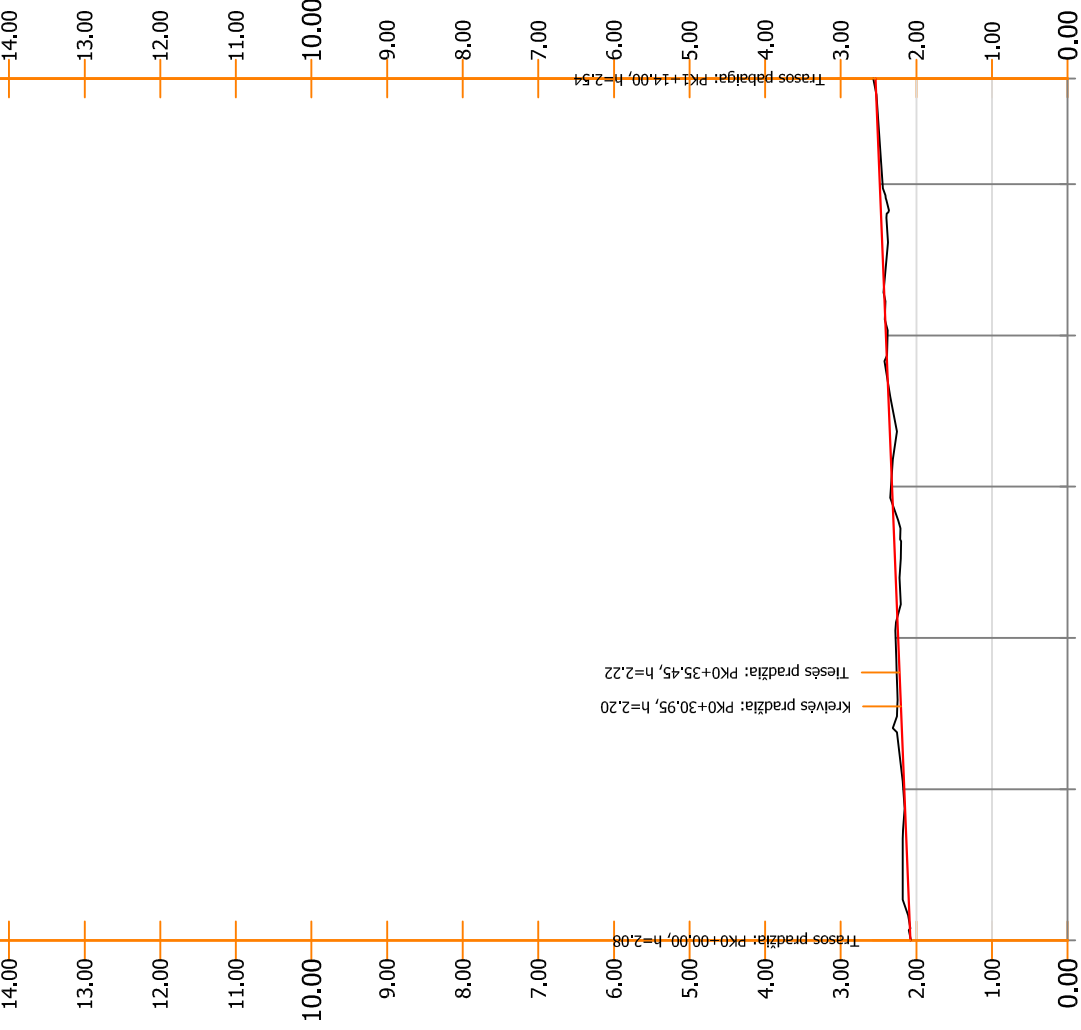

0	2017-08	Statybos leidimui, konkursui
Laida	Išleidimo data	Laidos statusas. Keitimo priežastis (jei taikoma)
KVAL. PATV. DOK. NR.	STATINIO PROJEKO PAVADINIMAS Šilutės miesto šilokarčemos kvar remonto aprašas	

Piketas	7	2.16	-0.01	0+20.00
Projekto nuolydžiai	7	2.24	-0.03	0+40.00
Darbu žymės	74	2.32	-0.02	0+60.00
Šiaurės altitudės	8	2.40	0.02	0+80.00
	15	2.48	0.04	1+00.00

atamis

Žirmūnų g. 139, Vilnius

Tel. (+370) 5 2720232, Elektroninis paštas: info@atamis.lt

STATINIO PROJEKO PAVADINIMAS
Šilutės miesto šilokarčemos kvar
remonto aprašas

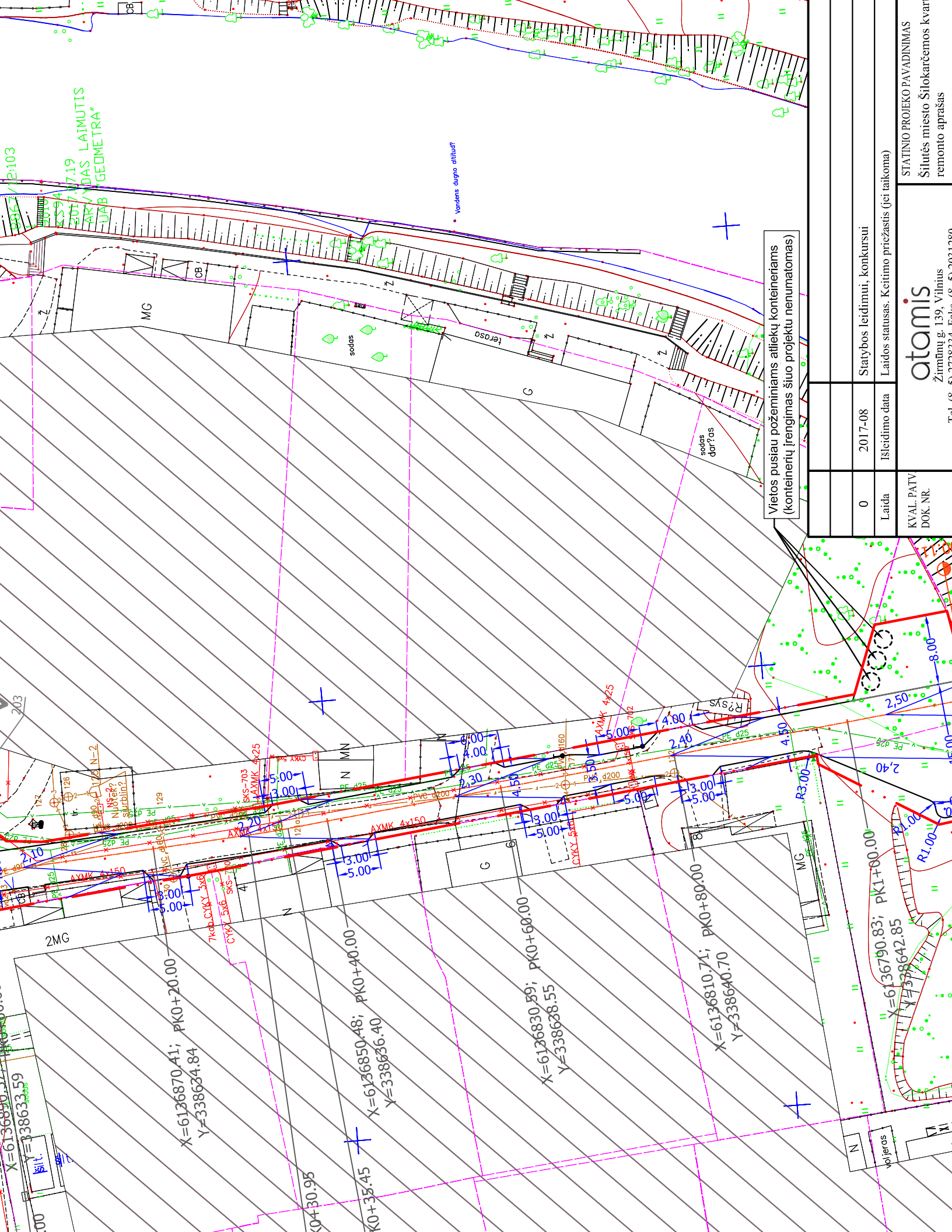

Vietos pusiau požeminiamis atliekų konteineriams
(konteinerių įrengimas šiuo projektu nenumatomas)

0	2017-08	Statybos leidimui, konkursui
Laida	Išleidimo data	Laidos statusas. Keitimo priežastis (jei taikoma)
KVAL. PATV. DOK. NR.		

atamis
 Žirmūnų g. 139, Vilnius
 Tel. (+370) 5 2720232, E-p. info@atamis.lt

STATINIO PROJEKO PAVADINIMAS
 Šilutės miesto Šilokarčemos kvartalo
 remonto aprašas

2017.07.19
 ARVIMAS
 UAB "GEOMETRA"

X=6136870.41; PK0+20.00
 Y=338634.84

X=6136850.48; PK0+40.00
 Y=338636.40

X=6136830.59; PK0+60.00
 Y=338638.55

X=6136810.71; PK0+80.00
 Y=338640.70

X=6136790.83; PK1+00.00
 Y=338642.85